

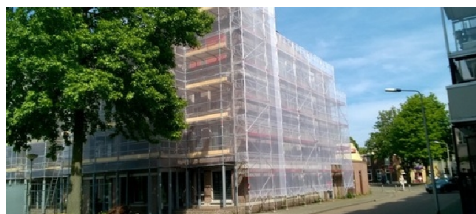

Nieuwsbrief 21-10-2016



Renovatie 88 appartementen Oss



Midden in het centrum van Oss staan 150 woningen van ruim 25 jaar oud. Zowel aan de buiten- als binnenkant is onderhoud nodig; denk aan dak, gevel, kozijnen, schilderwerk en onderhoud aan de installaties.

Dit werk wordt uitgevoerd door de [KnaapenGroep](#) uit Son. Zij zullen onder andere het glas vervangen. De verwachting is dat er zo'n 22 ton glas via ons wordt afgevoerd.
[Lees meer...](#)

ORCIV draagt bij aan MVO

ORCIV staat voor Onafhankelijk Register Certificatie Inzamelpunt VRN. Wij willen met deze certificatieregeling garanderen dat een gecertificeerd inzamelpunt ervoor zorgt dat bezoekers en medewerkers van dit inzamelpunt het aangeleverde vlakglasafval veilig storten en dat de kwaliteit van het aangeleverde vlakglasafval voldoet aan gestelde normen.

Er zijn weer twee bedrijven gecertificeerd:
-Glas- en schilderwerken Ten Brummelhuis BV Hengelo
-Jansen Glas Hoogvliet B.V.
Gefeliciteerd!

Bijzonder vlakglasprobleem

[AKS Bouw](#) heeft logistiek dienstverlener Koninklijke [Saan](#) gevraagd om bijzonder vlakglasafval te transporteren naar een overslagpunt van Vlakglas Recycling Nederland.

Het oude isolatieglas, afkomstig van een project uit Schiphol, is van jumboformaat (2.700 x 3.500 mm) en past niet in onze container. Saan bracht het voor AKS naar Amsterdam.
[Lees meer...](#)

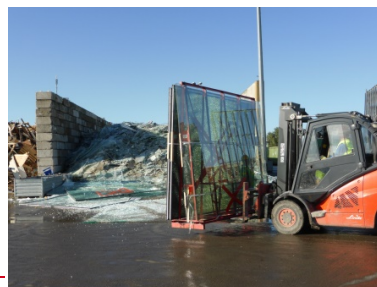

Op naar de miljard....

Stichting Vlakglas Recycling Nederland kent haar ups en downs en beleeft net als ieder ander goede en slechtere tijden. Na een roerige start en economische crises, blijkt het Nederlandse systeem van inzameling en recycling een succes. Een dezer maanden halen wij de miljardste kilo vlakglasafval op. Op dit moment (t/m week 40) staat de teller op 986.806.074 kg.

Het succes van vlakglasrecycling is met name te danken aan de inzet van alle betrokkenen: vlakglasproducenten en importeurs die bijdragen aan de financiering, de bedrijven en organisaties met wie we samenwerken, en iedereen die vlakglasafval inlevert bij de inzamelpunten.
U allen, hartelijk dank!

Nederland circulair in 2050

Alles dat wij mensen doen, draait op wat de aarde ons geeft. We gebruiken haar grondstoffen voor voedsel, drinkwater en onderdak, voor kleding en elektrische apparaten. Helaas heeft de capaciteit van onze aardbol grenzen, terwijl het aantal mensen sterk blijft groeien. In 2050 zijn we naar verwachting met ruim negen miljard bewoners.

De vraag naar grondstoffen neemt toe, terwijl de hoeveelheid afneemt. Alleen als we vanaf nu slimmer omgaan met onze grondstoffen, kunnen we ook in de toekomst nog welvarend leven op een gezonde planeet, met een duurzame en sterke economie.

Het inzamelsysteem voor vlakglasafval sluit prima aan bij de circulaire economie. Glas is 100% herbruikbaar, zonder kwaliteitsverlies.

Lees meer in de [brochure](#) over het Rijksbrede programma Circulaire Economie: 'Nederland Circulair in 2050'

Inzamelpunten

Nieuwe inzamelpunten

SUEZ Nederland Holding BV	ALPHEN AAN DEN RIJN
SUEZ Nederland Holding BV	DELFT
SUEZ Nederland Holding BV	DORDRECHT
SUEZ Nederland Holding BV	MAASTRICHT
SUEZ Nederland Holding BV	UTRECHT
Glashandel Raijmakers	ROTTERDAM

Vervallen Inzamelpunten

Glashandel Garant Glas BV / Toekomstgroep	AMSTERDAM
---	-----------



Zilverstraat 69 Zoetermeer | Postbus 340, 2700 AH Zoetermeer | 088 - 567 88 20 | info@vlakglasrecycling.nl

Deze e-mail is verzonden door een automatische mailbox, vragen die u naar deze mailbox stuurt worden niet beantwoord. [Klik hier om uit te schrijven.](#)